

令和2年
8月

障害者グループホーム(共同生活援助)

『Like Me枚方野村元町』

OPEN!



一時金不要でご入居いただけます

プライベート空間 全個室

夜間・休日も世話人常駐

食堂・浴室・トイレは共用

枚方市野村元町 5 5 - 1 0

【入居お問い合わせ】 080-4248-9674 (担当：古澤)

女性専用物件(当物件)



～障害者グループホームってどんなところ？～

グループホームは、家族と生活するのではなく、他の障がい者とともに生活するという点が異なるだけで、家庭と同じです。昼間はそれぞれ作業所等へ働きにいけます。仕事から帰ってきて、お風呂に入ったり、食事をしたり、テレビをみたり、今日あったことを話し合ったり、思い思い自由に時間を過ごすことができます。休みの日には、友達と買い物をしたり、遊びに行ったりする人もいます。相談・指導等の援助を受けることにより、将来的に自立生活ができるように助長することを目的とする場所です。「共同生活ってどんなだろう?」「お部屋はどうなってるだろう?」など気になることもあるかと思います。是非お気軽にお越しいただき『Like Me』の住居をご覧になってください。スタッフ一同お待ちしております。

Like Me 枚方野村元町

- ・ 障害をお持ちの方が共同で生活する住居です
- ・ 地域の中で一人ひとりの自立に向け“自分らしく”を創造できる



居住区 定員

Like Me 4DK

定員 4名

料金

家賃 (特別給付対象者)	25,000円
食費	30,000円
光熱水費	15,000円
日用品費	5,000円
積立修繕費	2,000円
月々支払い合計(税込)	77,000円
火災保険料 (2年更新)	初回と2年毎

間取り

2F

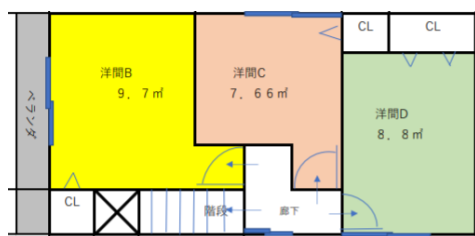

1F

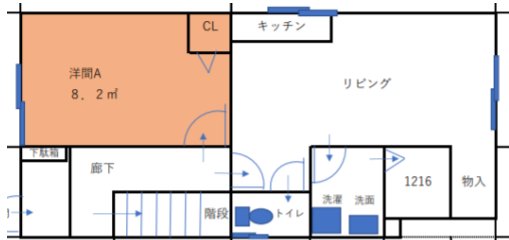

平日のタイムスケジュール 一例

7:00	朝の準備
7:30	朝ごはん
8:00	日中活動、仕事の準備
9:00	日中活動、仕事へ出発
16:00	帰宅
18:00	晩ごはん
19:30	お風呂
22:00	就寝

お問い合わせ

TEL: 080-4248-9674 担当 古澤まで
随時見学OK!!
お気軽にお問い合わせください!!

アクセス

枚方市野村元町 55-10

片町線・学研都市線 津田駅徒歩15分



令和2年8月開設 Like Me 野村元町